

**Agenzia del Territorio
CATASTO FABBRICATI
Ufficio Provinciale di
Ancona**

Dichiarazione protocollo n. AN0042465 del 28/02/2014

Planimetria di u.i.u. in Comune di Osimo

Via Di Jesi

civ. 162

Identificativi Catastali:

Sezione:
Foglio: 57
Particella: 174
Subalterno: 16

Compilata da:
Ghergo Francesca
Iscritto all'albo:
Ingegneri

Prov. Ancona

N. 18

Scheda n. 1 Scala 1:200

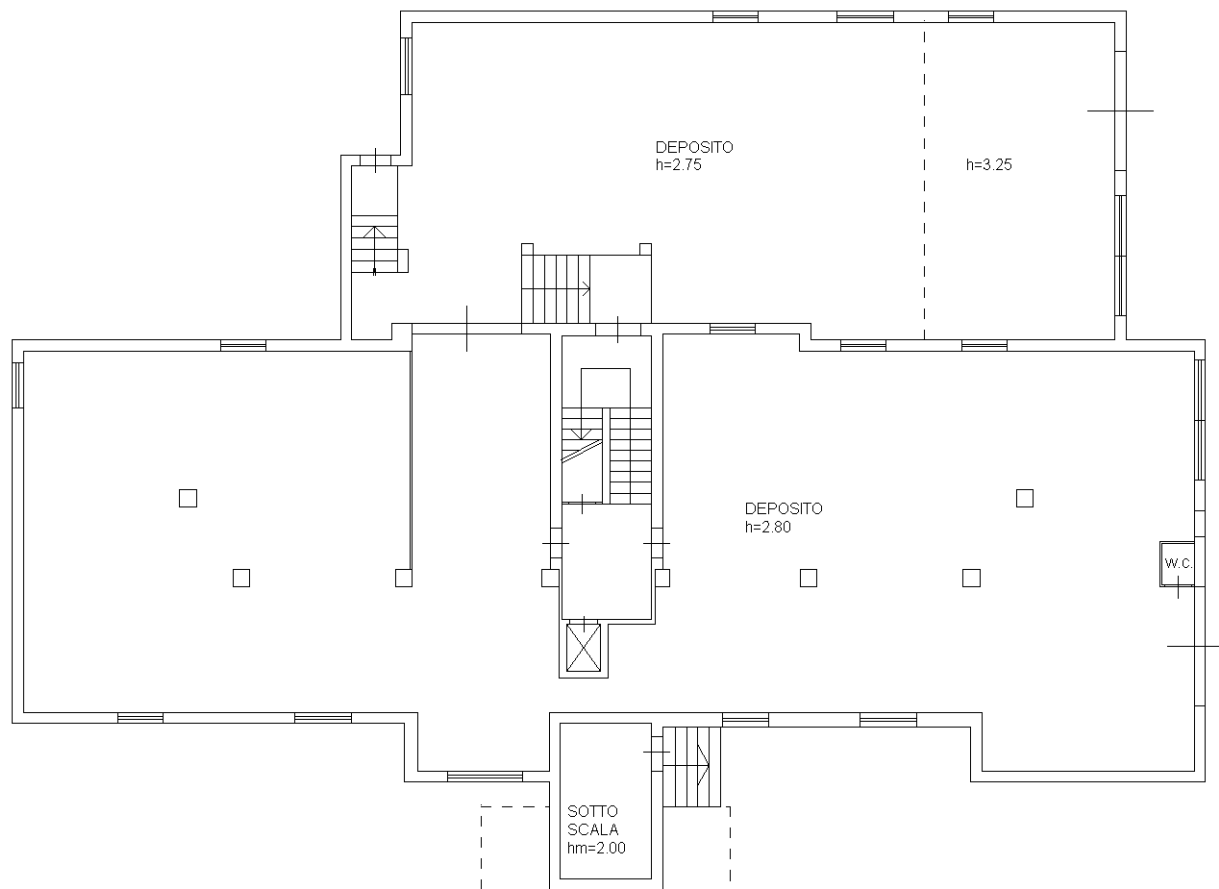

PIANO PRIMO SOTTOSTRADA

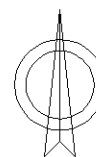

Catasto dei Fabbricati - Situazione al 16/11/2020 - Comune di OSIMO (G157) - < Foglio: 57 - Particella: 174 - Subalterno: 16 >
VIA DI JESI n. 162 piano: S1;

Ultima planimetria in atti